

TERMY  **GORCE**

Oferta dla **Grup**



Kameralny obiekt termalny w
otoczeniu Gorców i Beskidów.
Odpuść prawdziwie.

TERMY  **GORCE**



termygorce.pl

+48 570 008 500

Oferta dla Grup

Strefa Relaksu

Witamy w Termach Gorce! Przygotowaliśmy dla Was dedykowaną ofertę dla grup, zapewniającą atrakcyjne rabaty w porównaniu z cenami indywidualnymi. W ramach biletu do Strefy Relaksu uczestnicy zyskują dostęp do basenu, jacuzzi, saun oraz groty solnej, tworząc doskonałe warunki do wspólnego wypoczynku i regeneracji. Minimalna liczebność grupy wynosi 15 osób + opiekun.

Cennik **Poniedziałek - Czwartek** pobyt do 18:00

Bilet normalny 38 zł

1,5 h

Bilet ulgowy 31 zł



Bilet normalny 46 zł

2,5 h

Bilet ulgowy 41 zł



Bilet normalny 66 zł

4 h

Bilet ulgowy 61 zł



Cennik **Piątek** pobyt do 18:00

Bilet normalny 44 zł

1,5 h

Bilet ulgowy 37 zł



Bilet normalny 52 zł

2,5 h

Bilet ulgowy 47 zł



Bilet normalny 72 zł

4 h

Bilet ulgowy 67 zł



Cennik **Weekend i Święta**

Obowiązuje cennik **jak dla Klientów Indywidualnych**

Opiekun

1 zł

1 opiekun / 15 osób
+ 1 zł napój: kawa lub herbata

Kierowca

1 zł

jeden na grupę
+ 1 zł napój: kawa lub herbata

Strefa **Relaksu**

Basen, Jacuzzi, Sauny, Grota Solna

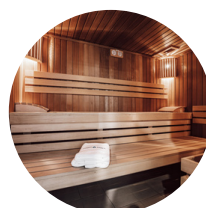

Oferta dla Grup Strefa Relaksu

- Oferta dotyczy wejścia do Strefy Relaksu (Basen, Jacuzzi, Sauna, Grota Solna)
- Minimalna liczba osób dla jakiej przeznaczona jest oferta wynosi 15 (+ opiekun)
- Na każde 15 osób przypada jeden obowiązkowy opiekun
- Istnieje obowiązek wcześniejszej rezerwacji terminu przyjazdu grupy
- Grupy obowiązują Regulamin korzystania z obiektu (dostępny na końcu dokumentu oraz na stronie obiektu)
- Dostępność poszczególnych terminów może ulec zmianie w zależności od rezerwacji obiektu w tym czasie przez inne grupy
- Wejście dla opiekuna w promocyjnej cenie 1 zł. Ilość promocyjnych biletów dla opiekunów uzależniona jest od wielkości grupy (promocja obowiązuje także w weekendy i święta)
- Grupie przysługuje jeden bilet promocyjny w cenie 1 zł dla kierowcy (promocja obowiązuje także w weekendy i święta)
- Obiekt posiada przyległy do drogi bezpłatny parking, umożliwiający parkowanie dużych pojazdów jak autokary i busy



Dane:

- Liczba basenów: 1
- Łączna powierzchnia basenu: 91 m²
- Głębokość: 100 – 110 cm
- Liczba saun: 2
- Liczba jacuzzi: 8
- Obiekt czynny 7 dni w tygodniu w godzinach 9:00 do 22:00
- Obiekt podzielony jest na trzy Strefy: Relaksu, Odnowy, Smaku

Atrakcje:

- Basen: kąpiel i ruch w wodzie pełnej minerałów
- Leżanki z hydromasażem
- Dysze masujące
- Jacuzzi zewnętrzne i wewnętrzne
- Grota Solna
- 2 rodzaje saun wewnętrznych: sauna fińska, sauna na podczerwień
- Malownicze położenie na przecięciu Gorców i Beskidu Wyspowego
- Rozbudowana oferta Spa oraz odnowy biologicznej i hydroterapii
- Restauracja z piecem na pizzę opalanym drewnem oraz bogato wyposażony bar
- Bezpośrednie sąsiedztwo Gorczańskiego Parku Narodowego

Właściwości wody termalnej:

- Temperatura wody: 37°C
- W basenie i jacuzzi znajduje się roztwór solanki o dopuszczalnym przez wymogi prawno-sanitarne stężeniu
- Obiekt korzysta ze złóż wód podziemnych z odwiertu Poręba Wielka IG-1

Woda jest bogata w sód, potas, wapń, magnez, jak i cenne minerały w postaci jodu i litu. Cenny minerał jodu występujący w tej wodzie wpływa korzystnie na prawidłowe funkcjonowanie organizmu i pracę tarczycy, natomiast lit wspomaga funkcjonowanie układu nerwowego. Połączenie bogatego składu mineralnego z temperaturą pozwala na wykorzystanie wody w lecznictwie reumatologicznym i balneologii.

Menu dla grup zorganizowanych

Zupa

do wyboru

- Rosół z makaronem
- Barszcz czerwony z uszkami
- Krem pomidorowo-paprykowy z creme fraiche
- Krem z białych warzyw z groszkiem ptysiowym

Drugie danie

do wyboru

- De Volaille z serem, frytkami i selekcją sałat z vinegret
- Zapiekana pierś z kurczaka z pomidorem, mozzarellą i pesto, puree ziemniaczane i selekcją sałat z vinegret
- Schabowy z kością z puree ziemniaczanym i sałatką ze świeżych pomidorów ze szczypiorkiem i cebulą

Deser

do wyboru

- Beza Pavlova z mascarpone, sosem malinowym i owocami
- Szarlotka na ciepło z lodami i bitą śmietaną
- Domowa kremówka

Wariant **główny**

39 zł

- Danie Główne
- Karafki z wodą i cytrusami

Wariant **klasyczny**

58 zł

- Zupa
- Danie Główne
- Karafki z wodą i cytrusami

Wariant **kompletny**

78 zł

- Zupa
- Danie Główne
- Deser
- Karafki z wodą i cytrusami

Wariant **młodzieżowy**

Do wyboru:

- Pizza Margherita, Salame
- Stripsy z kurczaka z frytkami i surówką z marchewki

- Karafki z lemoniadami smakowymi

33 zł

- Konieczna jest rezerwacja na ustalony termin, nie później niż **3 dni robocze** przed przyjazdem grupy. W przypadku dużych grup powyżej **50 osób rezerwacja zostanie podzielona** na osobne pory lub sale.
- Oferta obowiązuje do **30.06.2026**.



608 396 186

Kontakt w sprawie rezerwacji oraz ustalenia szczegółów dla Grup

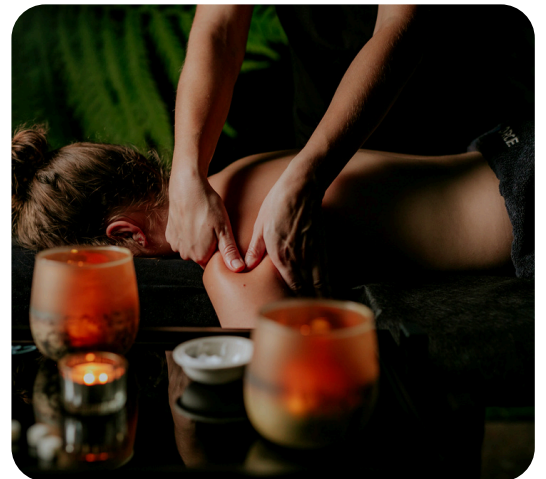

Oferta **uzupełniająca**

Salka gimnastyczna

Dla przedstawicieli grup pragnących wzbogacić swoje wyjazdy o aktywności sportowe lub rehabilitację, oferujemy do wynajęcia kameralną salę o powierzchni 35 m², doskonale przystosowaną do różnorodnych zajęć. Sala ta, wyposażona w maty, piłki, lustra oraz biurko, jest idealnym miejscem do prowadzenia: zajęć jogi, treningów w małych grupach, sesji indywidualnych oraz fizjoterapii.

Cechy:

- Komfortowe warunki dla grup do 15 osób.
- Obiekt dostosowany do potrzeb osób niepełnosprawnych, z możliwością korzystania z dźwigu.
- Sala spełnia wymogi sanitarne określone przez sanepid.
- Bliska lokalizacja toalety dla wygody użytkowników.

Elastyczne warunki najmu:

- 1 godzina – **100 zł** netto
- do 4 godzin – **300 zł** netto
- do 8 godzin – **500 zł** netto

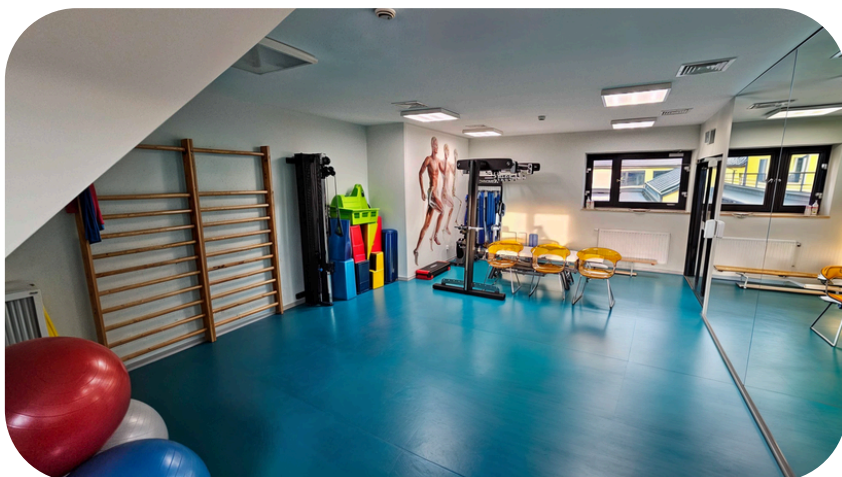

Strefa Relaksu

Cennik **Poniedziałek - Czwartek** pobyt do 18:00

Bilet normalny 38 zł 1,5 h	Bilet normalny 46 zł 2,5 h	Bilet normalny 66 zł 4 h
Bilet ulgowy 31 zł	Bilet ulgowy 41 zł	Bilet ulgowy 61 zł

Cennik **Piątek** pobyt do 18:00

Bilet normalny 44 zł 1,5 h	Bilet normalny 52 zł 2,5 h	Bilet normalny 72 zł 4 h
Bilet ulgowy 37 zł	Bilet ulgowy 47 zł	Bilet ulgowy 67 zł

Cennik Weekend i Święta

Obowiązuje cennik **jak dla Klientów Indywidualnych**

Opiekun

1 zł

Kierowca

1 zł

1 opiekun / 15 osób
+ 1 zł napój: kawa lub herbata

jeden na grupę
+ 1 zł napój: kawa lub herbata

Strefa Smaku

Wariant **główny**

39 zł

- Danie Główne
- Karafki z wodą i cytrusami

Wariant **klasyczny**

58 zł

- Zupa
- Danie Główne
- Karafki z wodą i cytrusami

Wariant **kompletny**

78 zł

- Zupa
- Danie Główne
- Deser
- Karafki z wodą i cytrusami

Wariant **młodzieżowy**

- Do wyboru:
- Pizza Margherita, Salame
 - Stripsy z kurczaka z frytkami i surówką z marchewki

- Karafki z lemoniadami smakowymi

33 zł



Recepcja

 570 008 500

Restauracja

 608 396 186

 570 009 500

Termy Gorce s.c. w Porębie Wielkiej Poręba Wielka 875,
34-735 Niedźwiedź, pow. limanowski

NIP 737-223-01-25 REGON 520284236
email: recepcja@termygorce.pl

Regulamin dla Grup

1. Definicja grupy zorganizowanej

Grupą zorganizowaną uznaje się każdą zorganizowaną wizytę co najmniej 15 osób, odbywającą się pod opieką pełnoletniego opiekuna. Na każde 15 osób przypada jeden obowiązkowy opiekun. W przypadku większych grup, liczba opiekunów powinna być proporcjonalnie zwiększona, tak aby zapewnić odpowiedni nadzór nad całą grupą podczas pobytu w obiekcie.

2. Rezerwacja i warunki wejścia

- Grupy są przyjmowane wyłącznie po wcześniejszej rezerwacji. Grupy które nie rezerwowały terminu obowiązuje cena biletów jak dla klientów indywidualnych.
- Rezerwacji należy dokonać telefonicznie lub mailowo, z odpowiednim wyprzedzeniem: tel: +48 570 008 500, mail: recepcja@termygorce.pl
- Warunkiem wejścia grupy na teren obiektu jest zapoznanie się z niniejszym regulaminem oraz załącznikiem oraz ich podpisanie przez opiekuna przed rozpoczęciem pobytu.

3. Dostępność obiektu

- Grupy mogą korzystać ze Strefy Relaksu (basen, jacuzzi, sauny, grota solna) do godziny 18:00, zgodnie z ustaloną rezerwacją.
- Grupy przyjmowane są od poniedziałku do piątku z pominięciem świąt i dni ustawowo wolnych od pracy
- Obiekt zastrzega sobie prawo do zmiany godzin dostępności w zależności od innych rezerwacji i indywidualnych ustaleń z Przedstawicielem grupy.

4. Obowiązki opiekunów i zasady porządkowe

- **Opiekunowie zobowiązani są do stałego nadzoru nad uczestnikami grupy** przez cały czas pobytu. W szczególności dotyczy to reagowania na niewłaściwe zachowania oraz przypominania o zasadach obowiązujących w obiekcie.
- Opiekunowie powinni przed wejściem na Strefę Relaksu dopilnować obowiązku skorzystania z prysznica przez wszystkich uczestników grupy. Prysznice znajdują się bezpośrednio za szatniami.
- Na terenie Strefy Relaksu obowiązuje zakaz biegania, skakania do wody, gier zespołowych (chyba, że Ratownik wyrazi na to zgodę), spożywania posiłków i napojów* oraz niewłaściwego korzystania z urządzeń. (
- W saunach i grocie solnej należy przebywać wyłącznie siadając na ręczniku. Dla komfortu wszystkich Gości obowiązuje również o wcześniejsze osuszenie ciała.

Regulamin dla Grup

5. Zasady interwencji i bezpieczeństwa

- W przypadku pojedynczych naruszeń regulaminu ratownik może upomnieć całą grupę lub jej część, lub zwrócić się bezpośrednio do Opiekuna.
- W razie braku poprawy, informowane jest kierownictwo obiektu. Po interwencji kierownictwa sytuacja jest monitorowana. Brak reakcji grupy **może skutkować zakończeniem pobytu i wyproszeniem bez możliwości ubiegania się o zwrot poniesionych kosztów.**
- Celem interwencji jest zapewnienie bezpieczeństwa i komfortu wszystkim gościom,
- W sytuacjach zagrożenia zdrowia lub życia personel ma prawo do natychmiastowej reakcji, również bez wcześniejszego upomnienia.

6. Postanowienia dodatkowe

- Uczestnicy zobowiązani są do przestrzegania także regulaminu ogólnego dostępnego na stronie internetowej i w recepcji obiektu.
- Opiekunowie oraz kierowcy mogą korzystać z promocyjnych biletów zgodnie z aktualną ofertą.
- Obiekt nie ponosi odpowiedzialności za rzeczy pozostawione bez nadzoru.
- W przypadku rezygnacji z przyjazdu prosimy o niezwłoczny kontakt z recepcją.
- Obiekt zastrzega sobie prawo do zmian w regulaminie.

Ja, niżej podpisany/a, jako opiekun grupy zorganizowanej odwiedzającej Termy Gorce, oświadczam, że zapoznałem/am się z treścią niniejszego regulaminu, akceptuję jego postanowienia oraz zobowiązuję się do ich przestrzegania i poinformowania uczestników grupy o obowiązujących zasadach.

Data

Nazwa grupy / instytucji

Liczba uczestników

Imię i nazwisko opiekuna

podpis opiekuna

Załącznik do Regulaminu dla Grup

Załącznik opracowany na podstawie Regulaminu dla Grup, stanowi krótkie zestawienie najważniejszych zasad obowiązujących podczas pobytu grup w obiekcie. Jego celem jest ułatwienie Opiekunowi sprawnego zapoznania się z tymi zasadami.

1. Pełną odpowiedzialność za grupę przez cały czas pobytu ponosi **Opiekun grupy.**
2. Opiekun zobowiązany jest do **reagowania** na wszelkie niewłaściwe zachowania uczestników.
W szczególności na bieganie, hałas, skoki do wody oraz ignorowanie poleceń personelu.
3. Przed wejściem do Strefy Relaksu każdy uczestnik grupy ma obowiązek **skorzystać z prysznicza.**
4. Na terenie obiektu obowiązuje bezwzględny **zakaz skakania do wody.**
5. **Zabrania się biegania** oraz organizowania **gier zespołowych.**
Wyjątek dla gier i zabaw stanowią sytuacje, na które ratownik wyraził wyraźną zgodę.
6. Urządzenia i atrakcje wodne należy użytkować wyłącznie **zgodnie z ich przeznaczeniem.**
7. Na terenie Strefy Relaksu obowiązuje **zakaz spożywania** posiłków
Napoje można spożywać wyłącznie na leżakach oraz w zewnętrznym jacuzzi i tylko w pojemnikach innych niż szklane.
8. W saunach oraz grocie solnej należy przebywać wyłącznie **siedząc na ręczniku.** Przed wejściem wymagane jest wcześniejsze **osuszenie ciała.**
Oznacza to, że z ciała ani z elementów odzieży nie powinna kapać woda.
9. Uczestnicy grupy zobowiązani są do **wykonywania poleceń ratowników i personelu obiektu.**
10. **Brak reakcji Opiekuna lub powtarzające się naruszenia zasad mogą skutkować zakończeniem pobytu całej grupy bez zwrotu kosztów.**

Ja, niżej podpisany/a, jako opiekun grupy zorganizowanej odwiedzającej Termy Gorce, oświadczam, że zapoznałem/am się z treścią niniejszego regulaminu i załącznika. Akceptuję jego postanowienia oraz zobowiązuję się do ich przestrzegania i poinformowania uczestników grupy o obowiązujących zasadach.

data

podpis opiekuna